



# ひじりが丘

世羅町立せらひがし小学校 学校だより令和3年10月1日 No.6

## コミュニティ・スクール（学校運営協議会）

9月30日で緊急事態宣言が解除されました。学校としては、これからも新型コロナウイルス感染症対策を行いながら、児童の学びを継続するため、地域の皆様にご協力をいただきながら様々な方策を考えていきます。さて、先月の学校だよりで本年度世羅町から指定を受けた取組の一つ「コミュニティ・スクール」の紹介をしました。学校・地域・保護者が協働し、児童の人間性・社会性を育むための取組です。そのために、学校経営方針を、学校運営協議会委員（学校・地域・保護者の代表者）の皆様にご承認いただき、「地域とともにある学校づくり」に向けてお互いが力を合わせていきます。

今年度の学校運営協議会委員の皆様を紹介します。（順不動）

- 【会長】山下道明（中央自治センター長） 【副会長】福光裕次（甲山中学校校長）  
 【委員】坂口裕（宇津戸自治センター長） 久保芳恵（伊尾自治センター長）  
 山田佐代子（東自治センター長） 成安信昭（前 大田庄歴史館館長）  
 加藤真子（PTA会長） 栗原英樹（校長）  
 平原幹彦（教頭） 宮内浩美（教務主任）

## コミュニティ・スクール（学校運営協議会制度）の仕組み

文部科学省

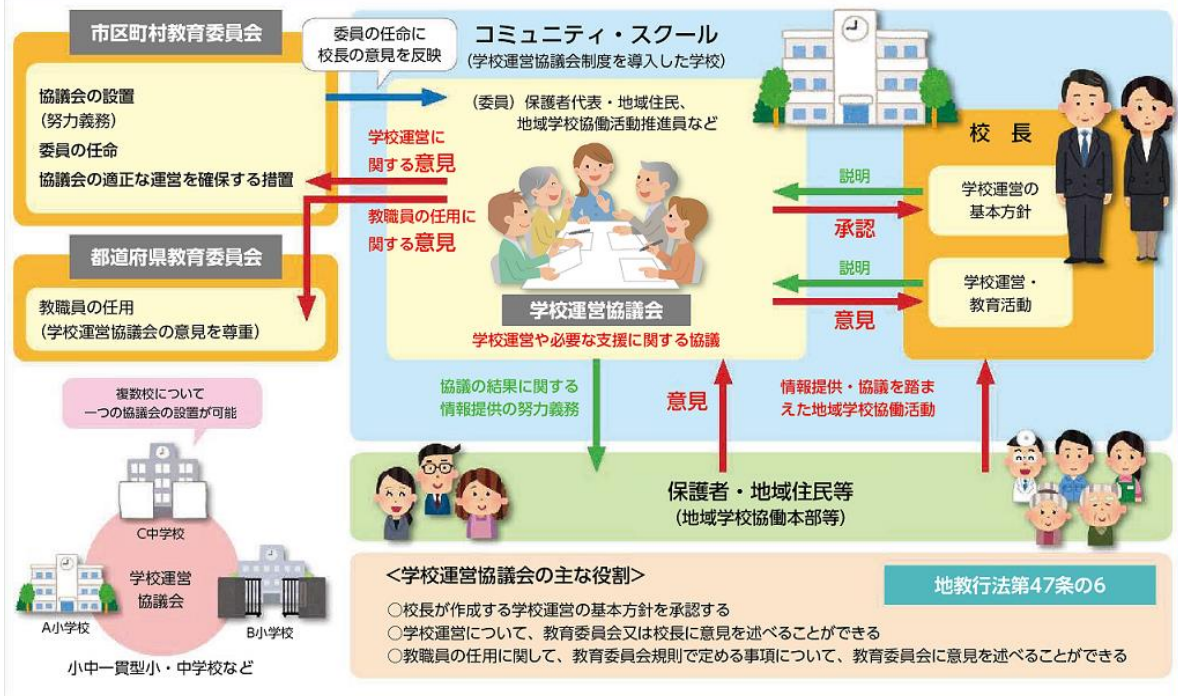

## 全国学力・学習状況調査

5月27日実施の全国学力・学習状況調査（第6学年）の結果をお知らせします。

【全国学力・学習状況調査結果】平均正答率（％）

|     | 国語   | 算数   |
|-----|------|------|
| 本校  | 75   | 76   |
| 広島県 | 66   | 70   |
| 全国  | 64.7 | 70.2 |

本校の学習状況は、全国・広島県の平均正答率を上回っています。この結果を分析すると、国語は「言葉の特徴や使い方に関する事項」算数は、「数と計算」「変化と関係」に課題があることがわかりました。この結果は、今後の教育活動の取組みの参考にしていきたいと思えます。



## 行事予定

| 令和3年度    |   | 世羅町立せらひがし小学校<br>校長 栗原 英樹 |                         |
|----------|---|--------------------------|-------------------------|
| 10月の行事予定 |   |                          |                         |
| 日        | 曜 | 校内行事                     | PTA・その他<br>一斉下校         |
| 1        | 金 |                          | 16:00                   |
| 2        | 土 |                          |                         |
| 3        | 日 |                          |                         |
| 4        | 月 | 委員会 学習発表会体育館練習開始         | 16:00                   |
| 5        | 火 |                          | 16:00                   |
| 6        | 水 | 校内職員研修                   | 15:00(短◎)               |
| 7        | 木 | 甲山小研究会(全職員オンライン参加)       | 本部役員会18:30<br>14:00(短◎) |
| 8        | 金 |                          | 16:00                   |
| 9        | 土 |                          |                         |
| 10       | 日 |                          |                         |
| 11       | 月 |                          | 15:00                   |
| 12       | 火 | スクールカウンセラー ALT 避難訓練(地震)  | 16:00                   |
| 13       | 水 | 校内職員研修                   | 15:00(短◎)               |
| 14       | 木 | 学校文化(6年)                 | 16:00                   |
| 15       | 金 |                          | 16:00                   |
| 16       | 土 |                          |                         |
| 17       | 日 | 甲山中学校運動会                 |                         |
| 18       | 月 |                          | 16:00                   |
| 19       | 火 | 学習発表会リハーサル準備             | 15:00(短◎)               |
| 20       | 水 | 学習発表会リハーサル               | 15:00                   |
| 21       | 木 |                          | 16:00                   |
| 22       | 金 | 学習発表会準備                  | 15:00(短◎)               |
| 23       | 土 | 学習発表会                    | 15:00                   |
| 24       | 日 |                          |                         |
| 25       | 月 | 振替休業日                    |                         |
| 26       | 火 | ALT                      | 16:00                   |
| 27       | 水 | 校内職員研修                   | 15:00                   |
| 28       | 木 | 学校運営協議会                  | 16:00                   |
| 29       | 金 | マラソン大会前検診 クロームブック持ち帰り    | 16:00                   |
| 30       | 土 |                          |                         |
| 31       | 日 |                          |                         |

【11月の主な行事（予定）】  
 8日（月）社会見学（5年） ※11月1日（月）輝くせらの学校文化発表会（中止）  
 11日（木）社会見学（1～4年）  
 19日（金）参観日（未定）  
 26日（金）第1回体験入学（未定）

## サルビア



宇津戸地区農事組合法人「うづと」フラワー部よりサルビアの花をいただきました。学校玄関に置かせていただいています。

## お知らせ

11月1日（月）～7日（日）に実施予定の「学校へ行こう週間」は今年度も中止となりました。

令和3年度

【いじめ・体罰・セクハラ相談窓口】

教頭：平原 幹彦  
教務主任：宮内 浩美  
養護教諭：河野 未侑

気になることがありましたら、お気軽にご相談ください。

